# 柏陽中だより 1月号

令和７年１月７日（火）
さいたま市立柏陽中学校
岩槻区大字真福寺４５４
電話　048(798)6655

《学校教育目標》温かい学校　喜びあふれる学校（・自ら学ぶ生徒　・心豊かな生徒　・粘り強い生徒）

## 新しい年を迎えて

校長　亀井　隆司

年頭にあたり、謹んで新年のごあいさつを申し上げますとともに、日頃の本校教育へのご理解とご協力に心からお礼を申し上げ、併せて本年も変わらぬご支援を賜りますようよろしくお願い申し上げます。

さて、私事ではありますが２学期終業式を終えた次の日、朝から信じられないくらいの悪寒を感じ、診察を受けたところインフルエンザと診断されてしまいました。そこから数日はあまりの高熱で起きているのか寝ているのか、夢なのか現実なのかよくわからない日々を過ごしました。そのため、毎年観戦しに行く高校バスケの集大成となるウインターカップに行くことができませんでした・・・・。当たり前のことではありますが、健康であることの有難さをつくづく実感しました。

また、年末年始と言えば、高校生に限らず大学生、社会人などスポーツ中継がテレビなどでたくさん放映されます。その中でも私は箱根駅伝が大好きです。駅伝は言わずと知れたチームスポーツで、大学の意地とプライドをかけて、この日のために日々苦しい練習に耐えながら力をつけたチーム（大学）同士が競い合います。走っている選手たちのスピードや、１秒を削り出すための思いには毎回感動しますが、箱根駅伝の素晴らしさはその走る選手たちだけではありません。今回私が一番印象に残った場面は、第９区で首位を走っている青山学院大学のキャプテン田中選手（４年生）に給水係の片山さん（４年生）がドリンクを渡していた場面です。これまで苦楽を共にした片山さんに給水係をお願いした田中選手は、ドリンクを受け取るやいなや、２人で乾杯をするようなしぐさをして２人でドリンクを飲み始めました。苦しい駅伝競走の最中に並走している給水係が一緒になってドリンクを飲む場面は初めて見ましたので、びっくりすると同時にこれまでの２人の関係性や、どれほど共に苦労を重ねてきたのかが目に浮かぶようで、とてもほっこりした気持ちと併せて感銘を受けました。きっと給水係を務めた片山さんも自分が選手として箱根駅伝を走ることを夢見て入学し、日々苦しい練習を重ねてきたに違いありません。そういった苦しさを分かっているからこそ、田中選手は４年間で一度も選手として箱根駅伝を走れなかった片山さんに給水係を頼んだのでしょう。

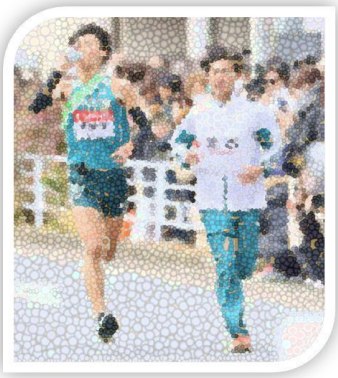

私はこの大会を見て「今やるべきこと、自分にできることを精一杯頑張る」「自分を取り巻く周りの人たちの思いを大切にする」ことの大切さを感じました。今年１年間、そんな思いを持ちながら生活していきたいと考えています。生徒のみなさんも様々な事象からいろいろなことを感じ、自分の生活と重ね合わせて、新年を迎えたこの時期に自分の進むべき方向性について考えて、より良い１年を過ごしてもらいたいと思います。

本年もどうぞよろしくお願いいたします。

# 令和6年度　1月の行事予定

| 日 | 曜 | 行　事 | PTA等 | 下校時間 | 1年 | | | | | | 2年 | | | | | | 3年 | | | | | | 給食 | | |
|---|---|---|---|---|---|---|---|---|---|---|---|---|---|---|---|---|---|---|---|---|---|---|---|---|---|
| | | | | | 1 | 2 | 3 | 4 | 5 | 6 | 1 | 2 | 3 | 4 | 5 | 6 | 1 | 2 | 3 | 4 | 5 | 6 | 1 | 2 | 3 |
| 1/1 | 水 | 冬季休業日　元日　部活中止 | | ＼ | ― | ― | ― | ― | ― | ― | ― | ― | ― | ― | ― | ― | ― | ― | ― | ― | ― | ― | ― | ― | ― |
| 1/2 | 木 | 冬季休業日　部活中止 | | ＼ | ― | ― | ― | ― | ― | ― | ― | ― | ― | ― | ― | ― | ― | ― | ― | ― | ― | ― | ― | ― | ― |
| 1/3 | 金 | 冬季休業日　部活中止 | | ＼ | ― | ― | ― | ― | ― | ― | ― | ― | ― | ― | ― | ― | ― | ― | ― | ― | ― | ― | ― | ― | ― |
| 1/4 | 土 | 冬季休業日 | | ＼ | ― | ― | ― | ― | ― | ― | ― | ― | ― | ― | ― | ― | ― | ― | ― | ― | ― | ― | ― | ― | ― |
| 1/5 | 日 | 冬季休業日 | | ＼ | ― | ― | ― | ― | ― | ― | ― | ― | ― | ― | ― | ― | ― | ― | ― | ― | ― | ― | ― | ― | ― |
| 1/6 | 月 | 冬季休業日 | | ＼ | ― | ― | ― | ― | ― | ― | ― | ― | ― | ― | ― | ― | ― | ― | ― | ― | ― | ― | ― | ― | ― |
| 1/7 | 火 | 3学期始業式　避難訓練 | | 17:00 | 始業式 | 避難訓練 | 学活 | 学 | × | × | 始業式 | 避難訓練 | 学活 | 学 | × | × | 始業式 | 避難訓練 | 学活 | 学 | × | × | ― | ― | ― |
| 1/8 | 水 | 3年第3回市学力検査<br>第3回心と生活のアンケート（1、2年） | | 17:00 | A月1 | A月2 | A月3 | A月4 | A月5 | × | A月1 | A月2 | A月3 | A月4 | A月5 | × | 国語 | 数学 | 社会 | 理科 | 英語 | ― | ― | ― | ― |
| 1/9 | 木 | 給食開始<br>1年市学習状況調査(生活習慣等に関する調査)<br>第3回心と生活のアンケート（3年） | | 17:00 | 国語 | 数学 | 社会 | 理科 | B木5 | B木6 | B木1 | B木2 | B木3 | B木4 | B木5 | B木6 | B木1 | B木2 | B木3 | B木4 | B木5 | B木6 | ○ | ○ | ○ |
| 1/10 | 金 | 2年市学習状況調査(生活習慣等に関する調査) | | 17:00 | B金1 | B金2 | B金3 | B金4 | B金5 | B金6 | 国語 | 数学 | 社会 | 理科 | B金5 | B金6 | B金1 | B金2 | B金3 | B金4 | B金5 | B金6 | ○ | ○ | ○ |
| 1/11 | 土 | | | 17:00 | ― | ― | ― | ― | ― | ― | ― | ― | ― | ― | ― | ― | ― | ― | ― | ― | ― | ― | ― | ― | ― |
| 1/12 | 日 | | | 17:00 | ― | ― | ― | ― | ― | ― | ― | ― | ― | ― | ― | ― | ― | ― | ― | ― | ― | ― | ― | ― | ― |
| 1/13 | 月 | 成人の日 | | 17:00 | ― | ― | ― | ― | ― | ― | ― | ― | ― | ― | ― | ― | ― | ― | ― | ― | ― | ― | ― | ― | ― |
| 1/14 | 火 | 中央委員会 | | 17:00 | A火1 | A火2 | A火3 | A火4 | A火5 | A火6 | A火1 | A火2 | A火3 | A火4 | A火5 | A火6 | A火1 | A火2 | A火3 | A火4 | A火5 | A火6 | ○ | ○ | ○ |
| 1/15 | 水 | 生徒会専門委員会　45分×6時間授業 | | 17:00 | A水1 | A水2 | A水3 | A水4 | A水5 | A水6 | A水1 | A水2 | A水3 | A水4 | A水5 | A水6 | A水1 | A水2 | A水3 | A水4 | A水5 | A水6 | ○ | ○ | ○ |
| 1/16 | 木 | | | 17:00 | A木1 | A木2 | A木3 | A木4 | A木5 | A木6 | A木1 | A木2 | A木3 | A木4 | A木5 | A木6 | A木1 | A木2 | A木3 | A木4 | A木5 | A木6 | ○ | ○ | ○ |
| 1/17 | 金 | 体育館空調工事完了（予定） | | 17:00 | A金1 | A金2 | A金3 | A金4 | A金5 | A金6 | A金1 | A金2 | A金3 | A金4 | A金5 | A金6 | A金1 | A金2 | A金3 | A金4 | A金5 | A金6 | ○ | ○ | ○ |
| 1/18 | 土 | | 柏チャレ⑮ | 17:00 | ― | ― | ― | ― | ― | ― | ― | ― | ― | ― | ― | ― | ― | ― | ― | ― | ― | ― | ― | ― | ― |
| 1/19 | 日 | | | 17:00 | ― | ― | ― | ― | ― | ― | ― | ― | ― | ― | ― | ― | ― | ― | ― | ― | ― | ― | ― | ― | ― |
| 1/20 | 月 | | | 17:00 | B月1 | B月2 | B月3 | B月4 | B月5 | ― | B月1 | B月2 | B月3 | B月4 | B月5 | ― | B月1 | B月2 | B月3 | B月4 | B月5 | ― | ○ | ○ | ○ |
| 1/21 | 火 | | | 17:00 | B火1 | B火2 | B火3 | B火4 | B火5 | B火6 | B火1 | B火2 | B火3 | B火4 | B火5 | B火6 | B火1 | B火2 | B火3 | B火4 | B火5 | B火6 | ○ | ○ | ○ |
| 1/22 | 水 | 私立入試　受験中心日 | | 17:00 | B水1 | B水2 | B水3 | B水4 | B水5 | B水6 | B水1 | B水2 | B水3 | B水4 | B水5 | B水6 | B水1 | B水2 | B水3 | 学 | × | × | ○ | ○ | ― |
| 1/23 | 木 | 全校朝礼(給食委員会)<br>私立入試　受験中心日 | | 17:00 | B木1 | B木2 | B木3 | B木4 | B木5 | B木6 | B木1 | B木2 | B木3 | B木4 | B木5 | B木6 | B木1 | B木2 | B木3 | 学 | × | × | ○ | ○ | ― |
| 1/24 | 金 | | | 17:00 | B金1 | B金2 | B金3 | B金4 | B金5 | B金6 | B金1 | B金2 | B金3 | B金4 | B金5 | B金6 | B金1 | B金2 | B金3 | B金4 | B金5 | B金6 | ○ | ○ | ○ |
| 1/25 | 土 | 5･6組作品展 | 柏チャレ⑯ | 17:00 | ― | ― | ― | ― | ― | ― | ― | ― | ― | ― | ― | ― | ― | ― | ― | ― | ― | ― | ― | ― | ― |
| 1/26 | 日 | 5･6組作品展 | | 17:00 | ― | ― | ― | ― | ― | ― | ― | ― | ― | ― | ― | ― | ― | ― | ― | ― | ― | ― | ― | ― | ― |
| 1/27 | 月 | 県公立高校インターネット出願期間～2/10 | | 17:00 | A月1 | A月2 | A月3 | A月4 | A月5 | ― | A月1 | A月2 | A月3 | A月4 | A月5 | ― | A月1 | A月2 | A月3 | A月4 | A月5 | ― | ○ | ○ | ○ |
| 1/28 | 火 | 3年三者面談<br>1年自然の教室 | | 17:00 | ・・・・・・ | ・・・・・・ | ・・・・・・ | ・・・・・・ | ・・・・・・ | ・・・・・・ | A火1 | A火2 | A火3 | A火4 | A火5 | A火6 | A火1 | A火2 | A火3 | A火4 | × | × | ― | ○ | ○ |
| 1/29 | 水 | 3年三者面談<br>1年自然の教室 | | 17:00 | ・・・・・・ | ・・・・・・ | ・・・・・・ | ・・・・・・ | ・・・・・・ | ・・・・・・ | A水1 | A水2 | A水3 | A水4 | A水5 | A水6 | A水1 | A水2 | A水3 | A水4 | × | × | ― | ○ | ○ |
| 1/30 | 木 | 3年三者面談<br>1年自然の教室 | | 17:00 | ・・・・・・ | ・・・・・・ | ・・・・・・ | ・・・・・・ | ・・・・・・ | ・・・・・・ | A木1 | A木2 | A木3 | A木4 | A木5 | A木6 | A木1 | A木2 | A木3 | A木4 | × | × | ― | ○ | ○ |
| 1/31 | 金 | 新入生保護者説明会 | | 17:00 | × | × | A金3 | A金4 | A金5 | A金6 | A金1 | A金2 | A金3 | A金4 | A金5 | A金6 | A金1 | A金2 | A金3 | A金4 | A金5 | A金6 | ○ | ○ | ○ |

【12月の安全点検の結果について】 校内に危険な箇所は認められませんでした。
【学校電話対応時間】課業日(授業がある日)8時00分から16時45分　※この時間以外は音声メッセージによる対応となります。